252.- 1744.— Այս է տապան հանգստեան *ՏՐ ԿԱՐԱՊԵՏԻ* որդի թարգի *ԳԷՈՐՔԻՆ* որ հանգեաւ ի Քս. թվն. ՌՃՂԳ (1744) ին. ով անցաւորք հանապարհի, դուք ասացէք Տրն ողորմի:

253.- 1745.— Այս է տապան *ՄՀՍԻ ՊՈՂՈՍԻ* կղկից *ՄՀՏԻ ԱՆՆԱԻՆ.* թվին ՌՃՂԴ (1745):

254.- 1745.— Այս է տապան հանգստե(ա)ն քեմխանի *ԱԲՐԱՀԱՄԻ* որդի *ՏԻՐԱՑՈՒ ԱԻԵՏԻՍԻՆ* որ հանգեաւ ի. Քս. թվին. ՌՃՂԴ (1745)ին. Ած. ողոր:

255.- 1746.— Այս է տապան *ԱԿՆՑԻ* թէրզի *ՄԱՀՏԵՍԻ ՍԱՀԱԿԻՆ* որ երեսնամեայ աւուրք փեսայութե ի սբ Եղմէ եկեալ մեռաւ ի մեծ թվն ՌՃՂԵ (1746) Յուլիս իա: 1195— ١٧٤٦:

256.- 1746.— Այս է տապան հանգստեան *ԷՐԶՌՈՒՄՑԻ ՄԱՀԴԵՍԻ ՅԱՐՈՒԹԻՒՆԻ* կողակից *ՄԱՀՏԵՍԻ...ՍԱԼՎԻԽԱՆԻՆ* որ է դուստր *ԱՐՍԼԱՆԻՆ* որ ի գրնալն *ԵՐՈՒՍԱՂԷՄ* ասս հանգեաւ ի Քս. ՌՃՂԵ (1746)ին. դեկտեմբերի ա. Ած. ողորմի ասացէք:

257.- 1746.— Ի մանկութենէ՞ս չանացի իմ վաստակէ տուն շինեցի ամենայնի՞ զարդարեցի եւ զարդ հարսին ողարկեցի Ուրախացան մայրս հայրս կամեցան առնե՞լ զհարսս.....այժմ որ կա՞յ ի ներքոյ տապանիս եղեւ ինձ տուն բնակութեան.....*ՄՀՏԵՍԻ ԽՕՃԱ ՄԻՆԱՍԻ* որդի *ՏԻՐԱՑՈՒ ԱՆԴՕՆԵԱՆ* իսկ Հայոց թվական ՌՃՂԵ (1746) ամին (Յ)ուլիս Ա.

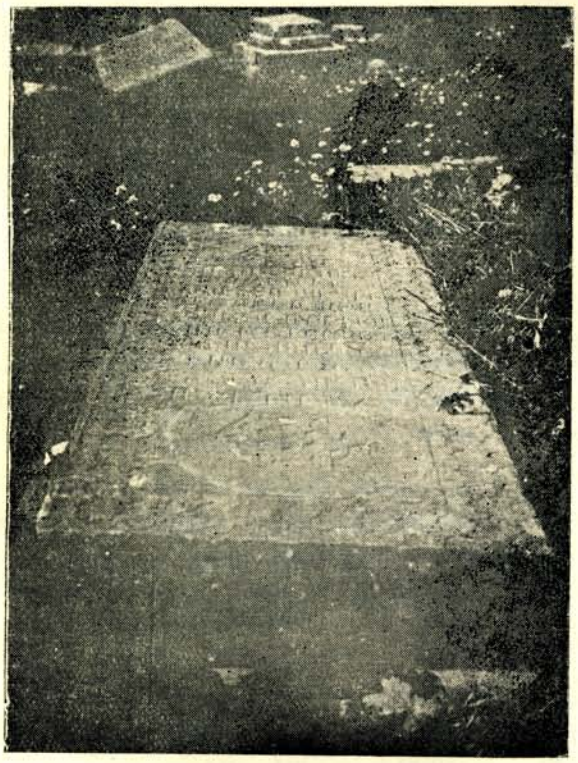

Դամբարան Ակնցի թէրզի Մահտեսի Սահակին (թիւ 255)

258.- 1746.— Այս է տապան հանգստեան *ՄԱՀՏԵՍԻ ԿԻՐԱԿՈՍԻ?* որդի *ՀԱՐՊԵՏԻ* որ հանգեաւ թվին ՌՃՂԵ (1746):

259.- 1747.— Այս է տապան հանգստեան *ՍԵԲԱՍՏԱՑԻ ԱՐՈՒԹԻՆԻ* որդի *ԱԻԷՏԻՆ?* որ (հ)անգեաւ թվին ՌՃՂԶ (1747). սեպտեմբերի ժդ ամ:

260.- 1748.— Այս է տապան հանգիստեան թէրզի *ՄԱՀՏԵՍԻ ԱԲՐԱՀԱՄԻ* որդուն թէրզի ողորմած հոգի *ՄԿՐՏԻՉԻՆ* որ հանկեաւ առ յուսն ամենայնի թվին Փրկչի 1748. իսկ Հայոց ՌՃՂԷ: մարտ իբ. ամեն Հայր: