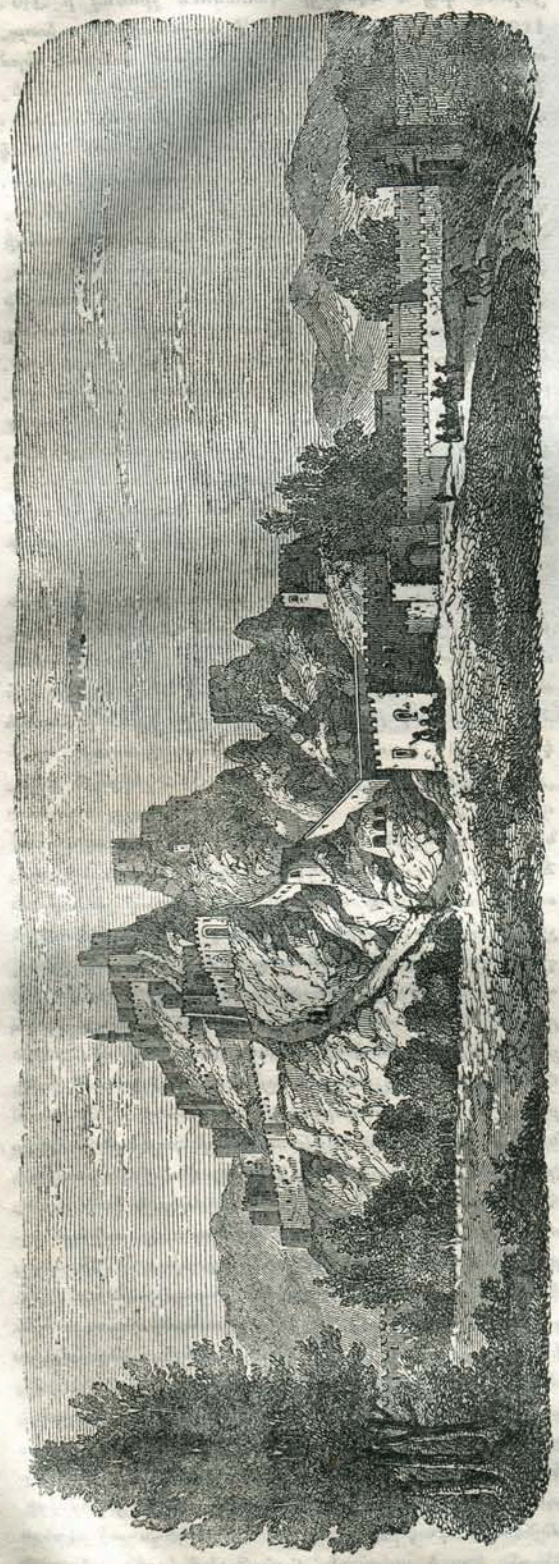

Վանայ Բերդն. — Le Château de Van.

Ճանաց հնոյ Ճանապարհի, որ խաթարեալ է, և լայնագոյն ևս և ամփիթատրաձև տախտից կամ նստարանաց 'ի ծոմն հայելով, որք եթէ ոչ 'ի Շամիրամայ՝ հաստեալք են 'ի Գագկայ Արծրունւոյ, զի և սա

և հայր սորա Դերենիկ 'ի վերջկոյս Թ. դարու՝ արարին բազում և նշանաւոր շինութիւնս 'ի քաղաքին և 'ի բերդին. և թերևս նոցա դաստակերտ լեցէ աւերակ եկեղեցին Ս. Յովհաննէս հուպ 'ի ծայր ելից Ճանապարհին, որոյ հիմունք մեծամեծ տաշածոյ և անշաղախ քարամբք կառուցեալ՝ ցուցանեն զգործ հզօրաց և նախնեաց. և մի 'ի վերնայն ունի արձան սեպագիր, և ընդ նովաւ հոսէ աղբիւր որ բղխեալ գայ 'ի ներքուստ տաճարին: Բայց չկայ ինչ կանգուն ոչ յատակարանից և 'ի պէսպէս շինածոց Շամիրամայ, և ոչ յԱրծրունեացն ոսկեզօծ արքունեաց, բայց միայն արձանքն սեպագիրք և քարափոր անձաւքն, զի ոչ միայն բնութիւն մաշեաց, այլ ևս առաւել բռնութիւն, մանաւանդ աշխարհաւեր ձեռամբ Լենկթիմուրայ յամին 1392 ընկեաց զարտաքին շինուածն, ոչինչ կարացեալ սանանել ներքնոցն, այսինքն անձաւացն հատելոց 'ի սիրտ քարաբլրին, յորոց տանիւ չափ երևին, դժուարամուտք և 'ի սենեակս մանունս տրոհեալք. 'ի հասարակի քառակուսիք և տափակք, սակաւք կամարաձևք, ոչ ունելով բնաւ դրուագս կամ քանդակս զարդուց, սակայն և այնպէս հիանալիք վասն միապաղաղ յղկման և պաղպաջանացն. երկուք յանձաւացդ յարևմտակողման ստ բլրին կան, որոց ստորինն կոչի Խորխոր հնդեքումբ սենեկօք, մին մեծ և չորք փոքրունք՝ դրամբք կամ անձուկ փողոցօք հաղորդեալք ընդ մեծին, որոյ 32' է երկայնութեան, 19' լայն. և 10'½ բարձրութեան, և շուրջ յորմն տասն խորշք փորեալք են քառակուսիք բարձր 'ի գետնոյ 3'½, զոր ռամիկն բաղանիս Շամիրամայ կոչէ. այլ ոչ թուին այնք աւազանք լուանալեաց. 'ի վերայ դրանն և 'ի կողս արտաքուստ քանդակեալք են բևեռագիր արձանք. 'ի միում 'ի սենեկացն փորեալ է գուբ և 'ի ներքոյ նորա ջրամբար մեծ է ծածկեալ: Հարաւային երես քարաբլրին որ 'ի կիսոյն և 'ի վեր գրեաթէ որմակերպ տաշեալ ուղղաբերձ հայի 'ի քաղաքն և հարկանէ 'ի նա զՃառադայթս արեգական, ունի սանդրխաձև ախստիճանս անգարեալս, որք թուին Գագկայ ձեռագործք, զի ասէ պատմիչն Ժամանակակից գործեալ յայնմ կողմանէ "Ճանապարհ" աստիճանեալ ներքուստ 'ի վեր", այլ ոչ արդ մինչ 'ի կատար անձաւին Ժամանէ և ոչ հեշտալն ելքն և էջք, որպէս նայն ասէ, այլ և անկոխ անդամ. անդ ումն 'ի կուսակալաց Վանայ բանտ յարդարեալ էր, և կոչի Զընդան գոխոսոս, այլ լքեալ է և այն. Նշանաւոր են յայմ կողման բևեռագիր արձանքն եռիջեան 60' բարձր յերկրէ 'ի սեպ ուղղոյ դիմի քարաբլրին, որ Քսերքսէսայ Պարսից արքայի կարծի յիշատակ. և այլ արձանագիր ութիջեան և 300ողեայ, կարծեցեալ յիշատակ Արգէստեայ ուրումն արքայի, (Արտաշէսի?): Յարևելեան կողման կայ անձաւ մի հնգասենեակ, և այլ անձաւ միակ (23' երկայն, 14' լայն, 12' բարձր) նստարանաձև տախտիւք, յորոց վերոյ երկ-